

El medio ambiente y la importancia de la participación de una sociedad



▪ MEDIO AMBIENTE



- **Medio ambiente = entorno natural**
- Es el conjunto de todos los elementos y sistemas que rodean a los seres vivos y que interactúan entre sí. Está compuesto por factores **bióticos** (organismos vivos) y **abióticos** (elementos no vivos)



➤ **IMPORTANCIA**

- La importancia del medio ambiente radica en que **provee los recursos naturales necesarios para la supervivencia y el desarrollo de todas las formas de vida en la Tierra**



- **Desarrollo Sustentable:** (Medio Ambiente)
Busca hacer uso correcto de los recursos actuales sin comprometer los recursos de las generaciones futuras.

- - Preserva
- - Protege
- - Conserva



- **Desarrollo Sostenible:** (Leyes) Busca generar un avance económico y social que asegure a las generaciones futuras, con el respaldo jurídico de cada país.



- ¿Cómo defines a México?

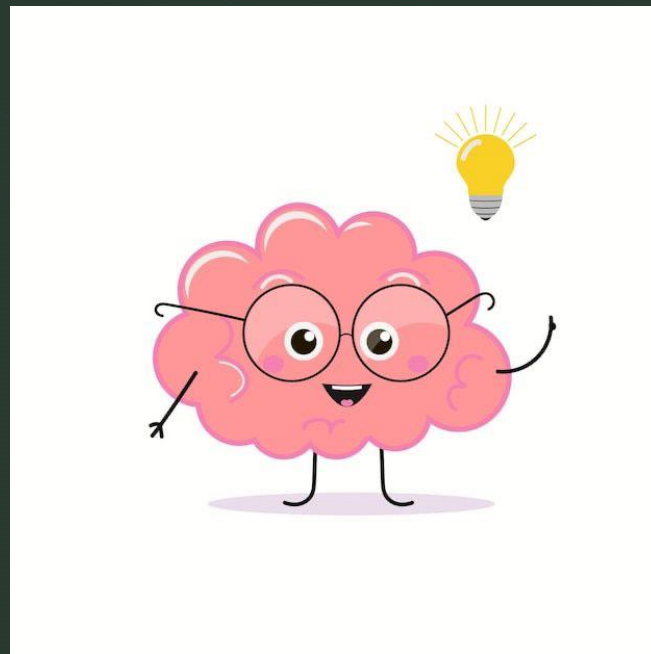

➤ Fundamento Constitucional Artículo 4

- **“Toda persona tiene derecho a un medio ambiente sano para su desarrollo y bienestar. El Estado garantizará el respeto a este derecho. El daño y deterioro ambiental generará responsabilidad para quien lo provoque en términos de lo dispuesto por la ley”**
- Se instituyó en 1999



- **Ley máxima:** Ley General del Equilibrio Ecológico y la Protección al Ambiente (LGEEPA)



- Ley que busca la preservación y restauración del equilibrio ecológico, así como la protección al ambiente, en el territorio nacional y las zonas sobre las que la nación ejerce su soberanía y jurisdicción.



- Sus disposiciones son de orden público e interés social y tienen por objeto **propiciar el desarrollo sustentable** y establecer las bases para:



- Artículo 1

I.- Garantizar el derecho de toda persona a vivir en un medio ambiente sano para su desarrollo, salud y bienestar

II.- Definir los principios de la política ambiental y los instrumentos para su aplicación

III.- La preservación, la restauración y el mejoramiento del ambiente



- En las últimas décadas, la actividad humana ha tenido un impacto significativo en el medio ambiente. **Estos problemas no solo afectan a la naturaleza, sino también a la calidad de vida de las personas y a la viabilidad de las futuras generaciones.**



- ¿Qué situaciones ambientales en México les preocupan?

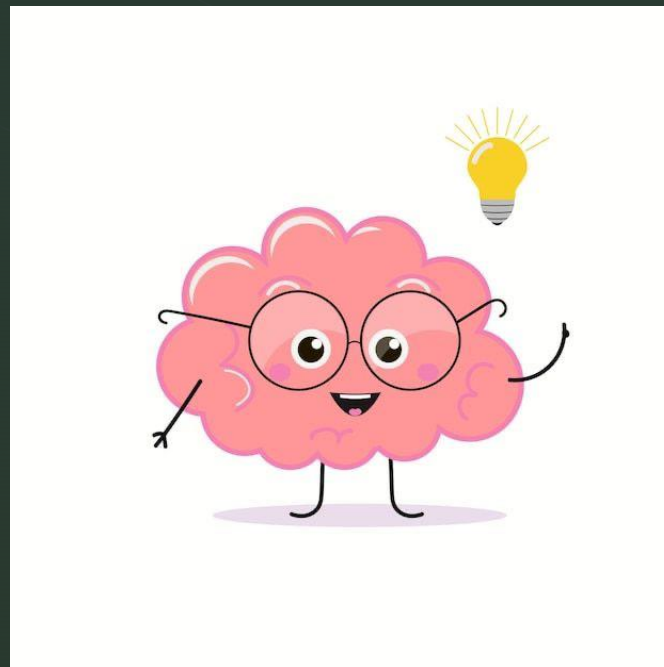

■ IMPORTANCIA DE LA PARTICIPACIÓN DE UNA SOCIEDAD



- Agrupación natural o pactada de personas, organizada para cooperar en la consecución de determinados fines.
- <https://dle.rae.es/sociedad>



- ¿Por qué es fundamental la participación de la sociedad para cuidar el medio ambiente?

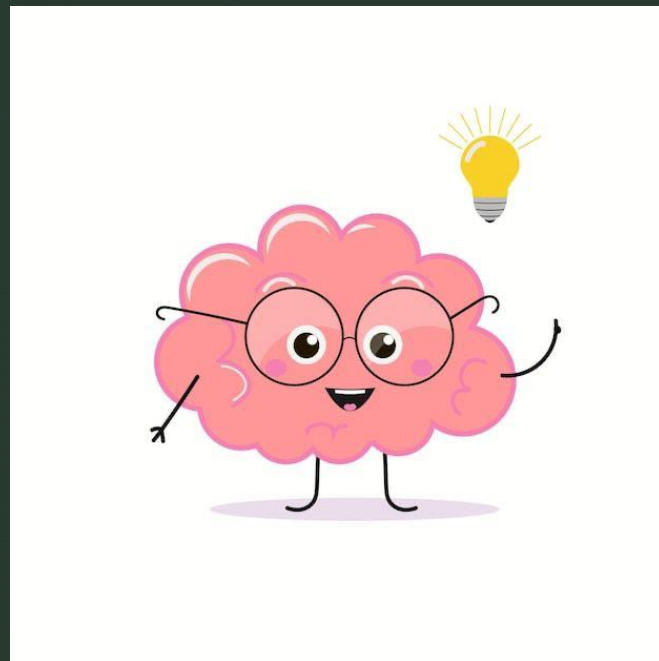

- **CONCIENCIA Y EDUCACIÓN:** Cuando las personas participan en discusiones y actividades relacionadas con el medio ambiente, aumenta su nivel de conciencia y comprensión sobre los problemas ambientales.



- **MOVILIZACIÓN Y ACCIÓN COLECTIVA:** La participación activa de los individuos en la sociedad puede llevar a la formación de movimientos y grupos que trabajan juntos para abordar cuestiones ambientales importantes.



- **INNOVACIÓN Y CAMBIO:** La participación en la sociedad puede fomentar la innovación en tecnologías y enfoques ambientalmente sostenibles.





- **DERECHO Y POLÍTICA:** La participación activa en la sociedad permite a los ciudadanos influir en la formulación de políticas públicas relacionadas con el medio ambiente.



- **CAMBIO DE COMPORTAMIENTO:** La participación en actividades y campañas ambientales puede influir en el comportamiento individual y colectivo.



- **TRANSPARENCIA Y RENDICIÓN DE CUENTAS:** La participación activa en la sociedad puede presionar a las empresas y gobiernos para que sean más transparentes en sus prácticas ambientales.



- **CREACIÓN DE UNA CULTURA DE SUSTENTABILIDAD:** La participación en la sociedad puede contribuir a la creación de una cultura en la que la sustentabilidad y la conservación del medio ambiente sean valores fundamentales.



- En conclusión, el medio ambiente es un sistema complejo e interconectado que proporciona los fundamentos para la vida en la Tierra. **Su cuidado y protección son esenciales para garantizar un futuro sostenible tanto para las generaciones presentes como para las futuras.**



- La participación en la sociedad desempeña un papel esencial en la protección y preservación del medio ambiente.

- **¡Debemos unir esfuerzos y generar conciencia!**





¡Gracias por su atención!

Correo: alexismoncada2000@gmail.com

Instagram: **monca_am**